

# 検査標章の貼り合わせ方法

軽自動車検査協会

## 前面ガラス用

1



青シールの右半分をミシン①まではがし、ミシン①を山折りにする

2

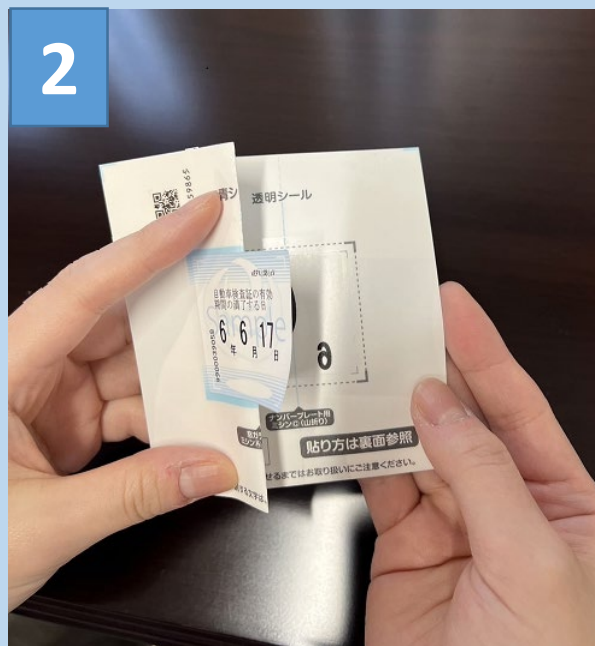

ミシン②を谷折りして、青シールを透明シールの上に貼り合わせる

3



青シールの左半分をはがし、透明シールに貼り付ける

4

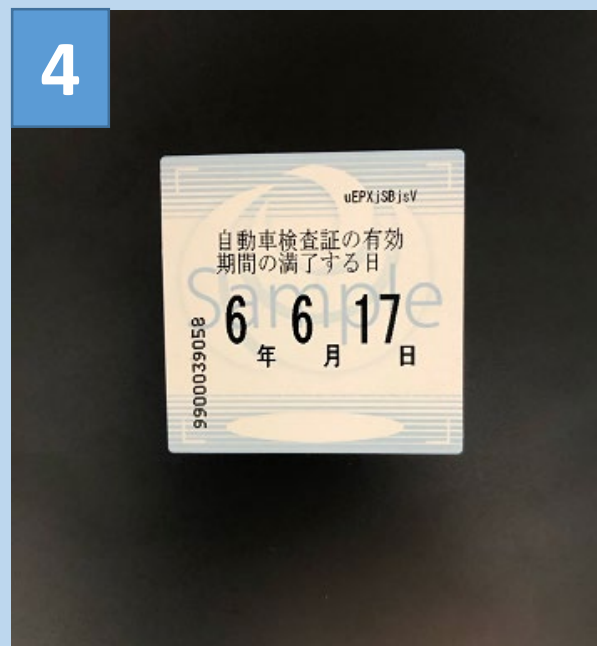

合体したシールを台紙からはがし、前面ガラス内側に貼る

**貼り付け位置（前方かつ運転者席から見やすい位置）**

**運転者席側上部で、車両中心から可能な限り遠い位置に貼り付けてください。**

※例外：ただし、上記位置で運転者の視野を妨げる場合は、運転者の視野を妨げない前方かつ運転者席から見やすい位置に貼り付けてください。



車室外から見たイメージ



車室内から見たイメージ



## ナンバープレート用（トレーラ等）

1

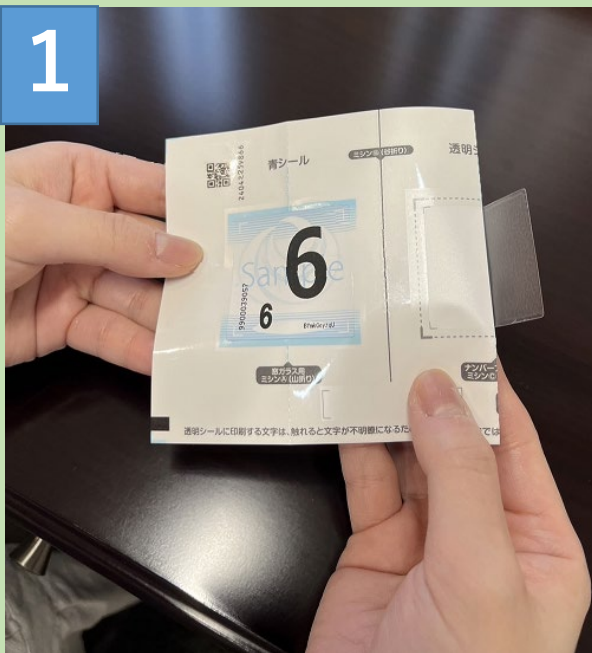

透明シールの左半分をミシン③まではがす

2

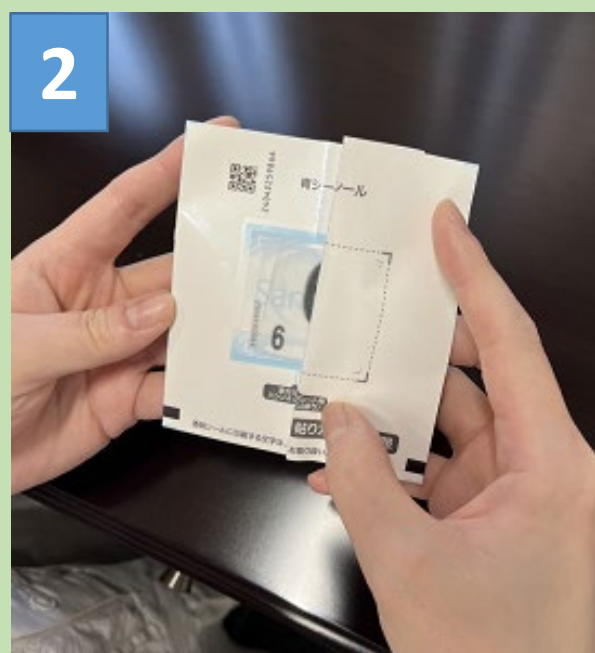

ミシン②を谷折りして、透明シールを青シールの上に貼り合わせる

3



透明シールの右半分をはがし、透明シールに貼り付ける

4

ナンバープレートの左上部に貼付してください。（白い小板ナンバーは除く）



合体したシールを台紙からはがし、上図を参考に貼り付ける